

Récapitulatif des surfaces :

- Entrée : 4,36 m²
- Couloir et dégagements : 30,27 m²
- Bureau / Chambre amis : 17,66 m²
- Salon : 39,04 m²
- Salle à manger : 10,76 m²
- Cuisine : 10,86 m²
- Wc : 1,52 m²
- Chambre 1 : 9,91 m²
- Chambre 2 : 11,64 m²
- Salle de Bains : 4,95 m²
- Chambre parentale : 18,59 m²
- Salle de Bains / Dressing : 12,62 m²

Surface totale de l'appartement : 172,18 m²

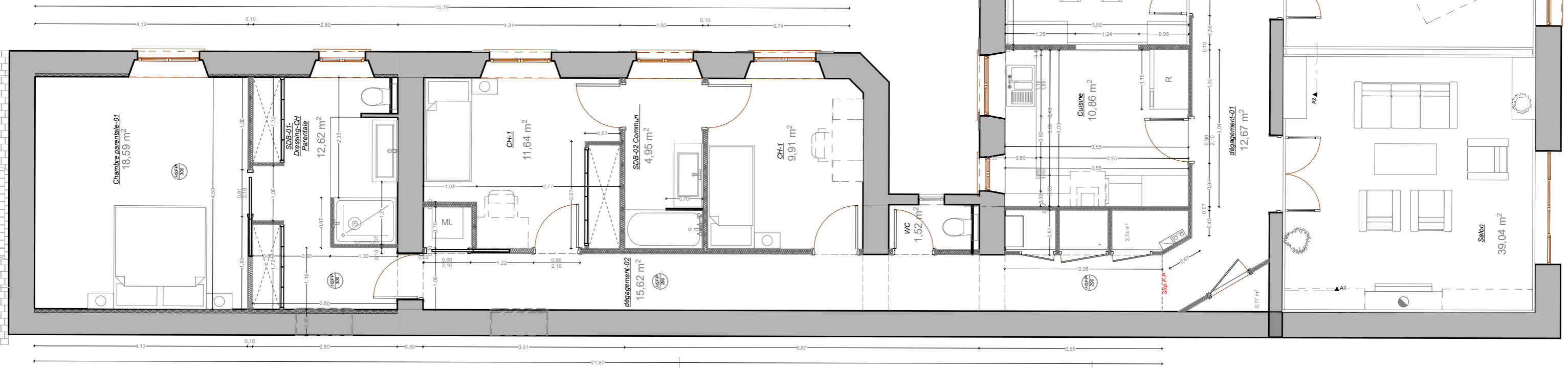
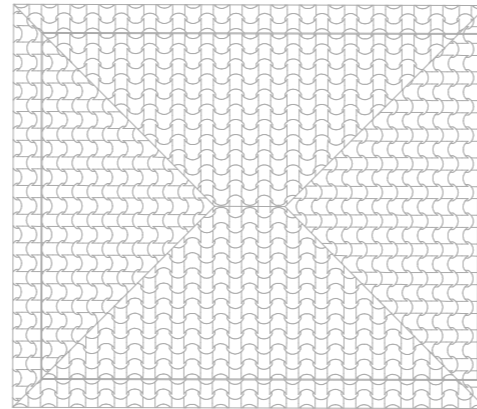

Ces documents sont notre entière propriété intellectuelle et artistique (loi du 11 mars 1957). Tous droits de reproduction ou de présentation, même partielle, sont soumis à accord écrit.
 Les présents documents sont exclusivement destinés au dépôt du permis de construire. Ils ne peuvent donc en aucun cas être utilisés pour la réalisation de travaux.

concepteur TRAVAUX ET PATRIMOINE, 174 rue Paul Bellamy 44000 Nantes	adresse du projet 24 Bd Gabriel Guist'hau 44000 Nantes	maîtrise d'ouvrage Créateur Immobilier 174 rue Paul Bellamy 44000 Nantes	projet Logement n°202 Bd gabriel Guist'hau
FORMAT A3	Date : 07/10/2019 Ech : 1/100	Appartement de 172,18 m² au R+2	