

Parties communes, 24 bld Guist'hau, Nantes. Les travaux qui vont être réalisés sont les suivants :

Façade:

- Pose d'un échafaudage, sablage

Peinture:

- garde corps sur rue
- porte d'entrée
- Cage d'escalier (une fois les travaux de tous les lots finis)

Plomberie

- Colonne d'eau montantes et pose d'un surpresseur

Extensions et travaux sur toiture selon le permis ci-après

Jardin et sol remaniés par un paysagiste

Caves

- Curage et dalle béton pour assainissement
- Portes de caves neuves

Interphone vidéo neuf

Mécanisation des deux portes d'entrée (passage vélo notamment)

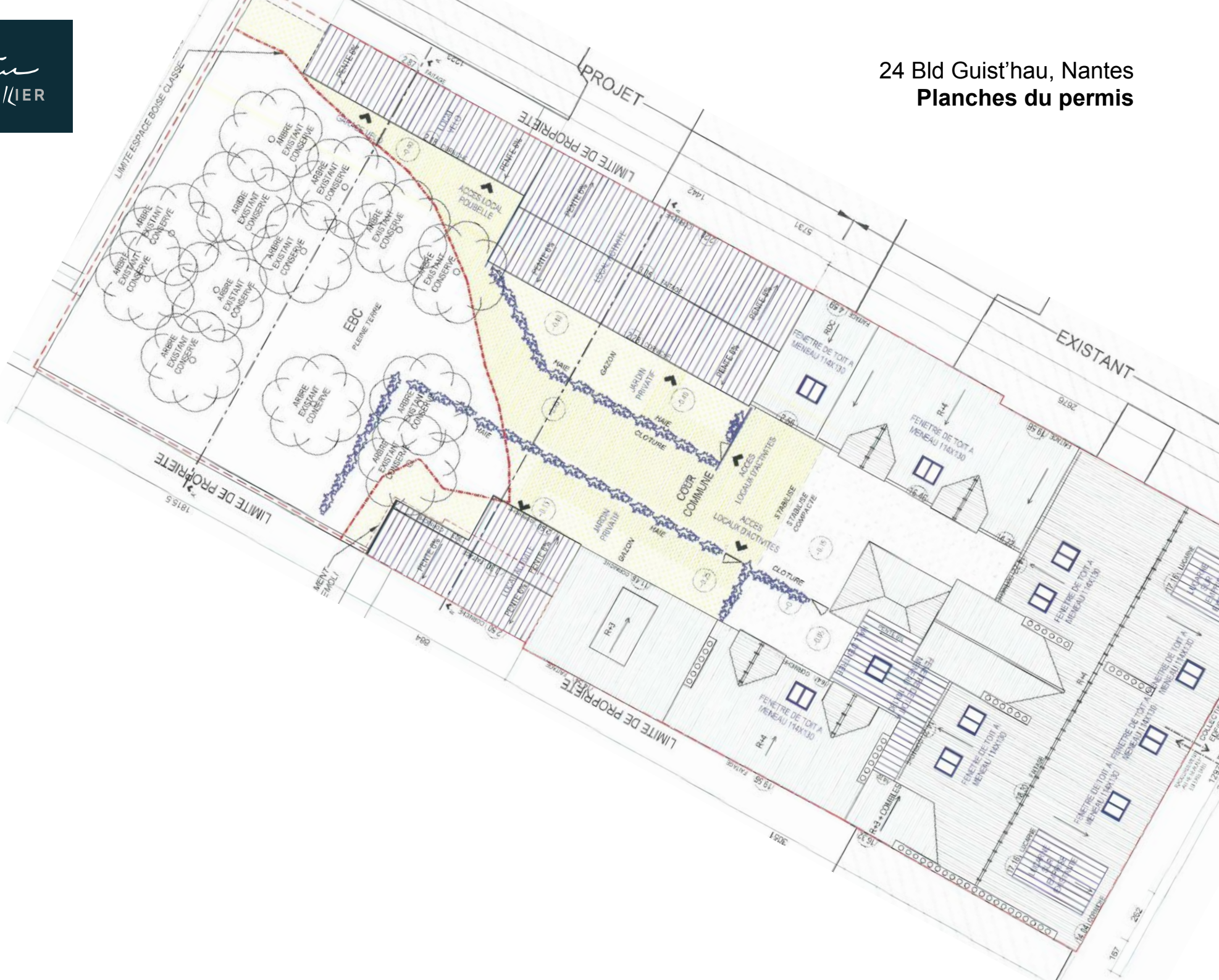

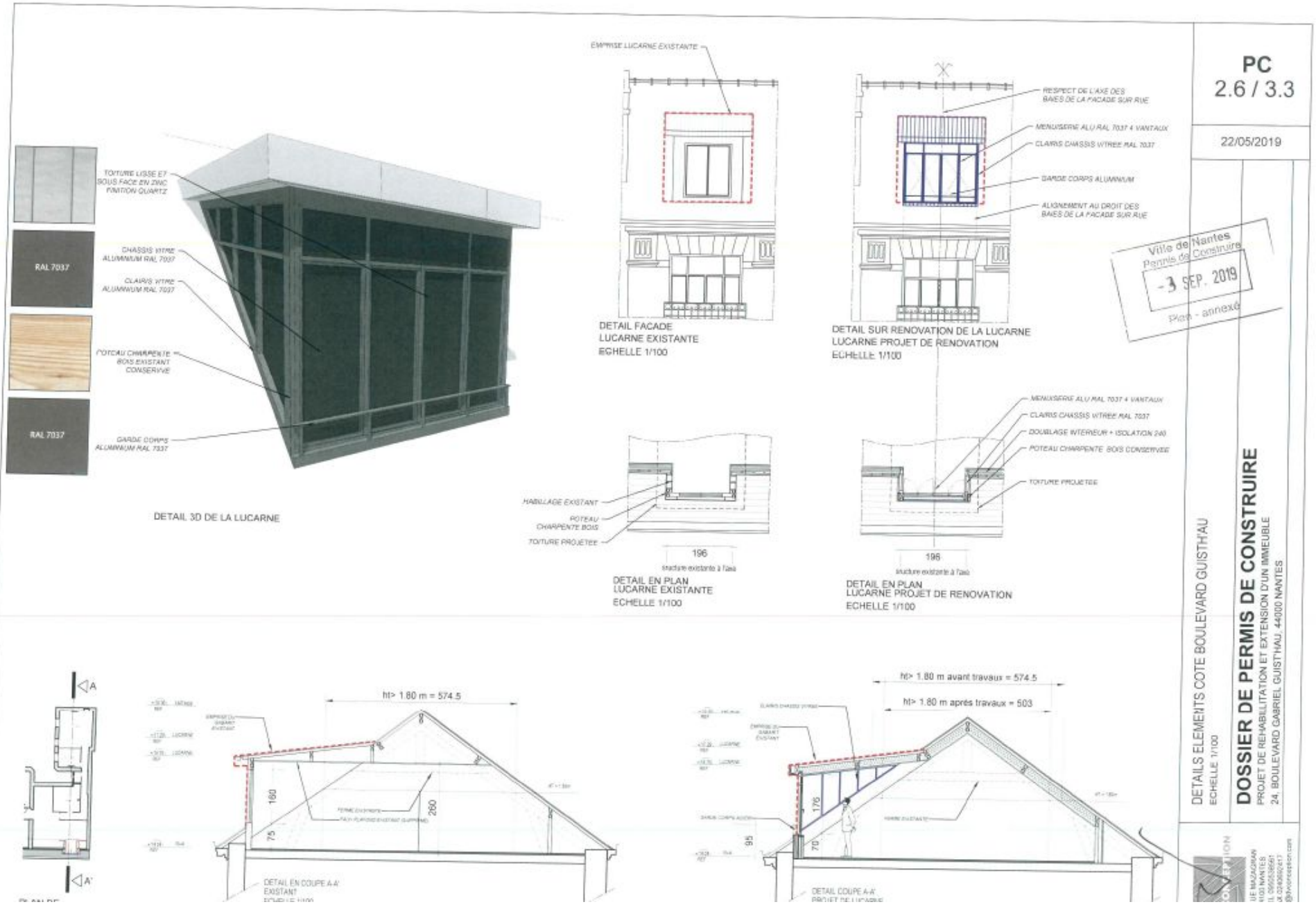

PC
2.6 / 3.3

22/05/2019

Ville de Nantes
Permis de Construire
-3 SEP. 2019
Plan - annexé

DETAILS ELEMENTS COTE BOULEVARD GUISTHAU
Echelle 1/100

DOSSIER DE PERMIS DE CONSTRUIRE
PROJET DE REHABILITATION ET EXTENSION D'UN IMMEUBLE
24, BOULEVARD GABRIEL GUISTHAU, 44000 NANTES

UE IMMOBILIER
4103 NANTES
IL 0965238951
JC 0200092417
@nantesimmobilier



VUE DEPUIS LA MODIFICATION DE FACADE BOULEVARD GUISTHAU

PC 6.2

22/05/2019

Ville de Nantes
Permis de Construire
- 3 SEP. 2019
Plan - annexe

INSERTION DEPUIS LE BOULEVARD GUISTHAU

DOSSIER DE PERMIS DE CONSTRUIRE
PROJET DE REHABILITATION ET EXTENSION D'UN IMMEUBLE
24, BOULEVARD GABRIEL GUISTHAU, 44000 NANTES

DV CONSTRUCTION
5 RUE MAZONNIER
44100 NANTES
FAX 02 51 20 20 17
CONTACT@dvconstruction.com

PC 10.1

22/05/2019

Service de Nantes
Permis de Construire
- 3 SEP. 2019
Plan - annexé

DÉTAIL FAÇADE SUR ENTREE LOCAL

ENCADREMENT DE FENÊTRE
CHAÎNE D'ANSE TYPE PIERRE

TOITURE BARDAGE ZINC
FINITION QUARTZ

ENDUIT À LA CHAUX FINITION
À L'ÉPONGE GRIS BEIGE

PORTE COULISSANTE
BARRREAU EN TASSEUX
BOIS DE MÈLEZE

PORTE COULISSANTE CADRE
EN ACIER GALVANISÉ

RAL 9010

FENÊTRE EN BOIS PEINT RAL
9010 BLANC ÉCLAT

TOITURE BARDAGE ZINC
FINITION QUARTZ

FENÊTRE DE TOIT A
MENEAU 114X130

CHASSIS VITRÉE
ALUMINIUM RAL 7030

RAL 7030

**DÉTAIL FAÇADE SUR LOCAL
ET ACTIVITÉ ET LOCAL VÉLO**

FENÊTRE DE TOIT A
MENEAU 114X130

FENÊTRE DE TOIT A
MENEAU 114X130
RAL 7037

RAL 7037

DÉTAIL FENÊTRE DE TOIT

DETAILS ELEMENTS COTE JARDIN
ECHELLE 1/100

DOSSIER DE PERMIS DE CONSTRUIRE
PROJET DE REHABILITATION ET EXTENSION D'UN IMMEUBLE
24, BOULEVARD GABRIEL GUISTHAU, 44000 NANTES

DV CON-EST ON
5, RUE MAZARIN
44100 NANTES
TEL 02 53 20 20 61
contact@dvcon-est.com



EXTENSION DU LOCAL ACTIVITE



RENOVATION ET EXTENSION DE FACADE NORD EST



VUE DEPUIS L'EXTENSION DU LOCAL ACTIVITE ET LOCAL VELO



VUE DEPUIS LE HALL D'ENTREE VITREE



VUE DEPUIS L'EXTENSION DU LOCAL ACTIVITE ET LOCAL VELO

PC 6.1

22/05/2019

Mairie de Nantes
Permis de Construire
- 3 SEP. 2019
Plans - annexé

INSERTION CES DIFFERENTS PROJETS CÔTÉ COUR

DOSSIER DE PERMIS DE CONSTRUIRE

PROJET DE REHABILITATION ET EXTENSION D'UN IMMEUBLE
24, BOULEVARD GABRIEL GUISTHAU, 44000 NANTES

DV CONCEPTION
6, RUE MAZAGRAN
44100 NANTES
T. 02 51 02 00 00
F. 02 51 02 00 00
contact@dvconception.com